



**SPIERINGS  
KRANEN**

**Merk: SPIERINGS**

**Type: SK1265-AT6**

**Kraankenmerk (Kraan 60 m vlucht)**

Serienummer	[ ]	Kraangroep : 3 vlg. NEN 2018 Lastspectrum : 2 vlg. NEN 2018 Gebruiksklasse : A vlg. NEN 2018 Stabiliteit : vlg. NEN 2022	Kraankengetal	Max. last	Max. vlucht bij max. last	Max. ton-meter cap.	Max. Gieklengthe
Bouwjaar	[ ]						

<b>Snelheden</b> Giek horizontaal / 30° getopt		Alle bewegingen hydraulisch traploos regelbaar		Kraan afgestempeld vlg. voorschrift Kraan volledig geballast : 13600 kg Zwenkbereik onbeperkt (360°) in afgestempelde stand Temperatuurbereik : -15°C tot +40°C	Aangegeven last is bedrijfslast Max. reep trek : 2500 kg 2 hijsparten 5000 kg - 1700 kg 4 hijsparten 10000 kg - 5000 kg Windoppervlak last max. 1,0 m²/ ton	Stempelvierhoek : <b>7,95 x 7,66 m</b> Werken toegestaan t/m windkracht 6 (14 m/sec) Stempelvierhoek : <b>7,95 x 5,72 m</b> Werken toegestaan t/m windkracht 6 (14 m/sec) De kraan geheel strijken bij windkracht 8 (20 m/sec) Maximale afstempelkracht: 520 kN							
	<table border="1"> <tr><th>m/min</th><th>kg</th></tr> <tr><td>15</td><td>10000</td></tr> <tr><td>30</td><td>5000</td></tr> <tr><td>45</td><td>2500</td></tr> <tr><td>75</td><td>0</td></tr> </table>	m/min	kg				15	10000	30	5000	45	2500	75
m/min	kg												
15	10000												
30	5000												
45	2500												
75	0												

**HIJSTABEL Afstempeling 7,95 m x 7,66 m**

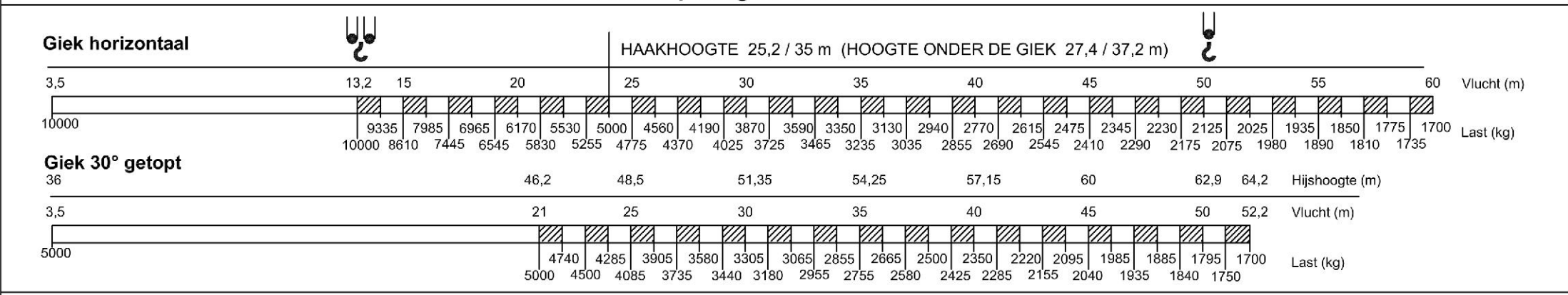

**HIJSTABEL Afstempeling 7,95 m x 5,72 m**

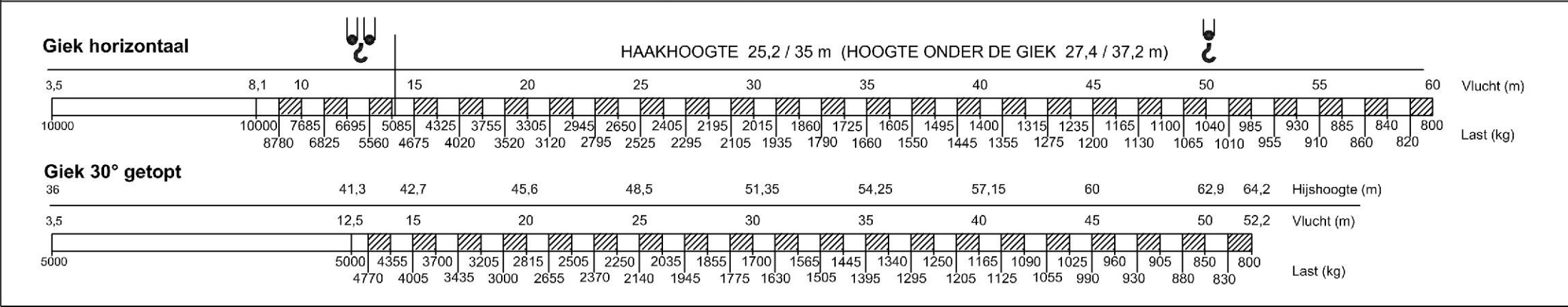

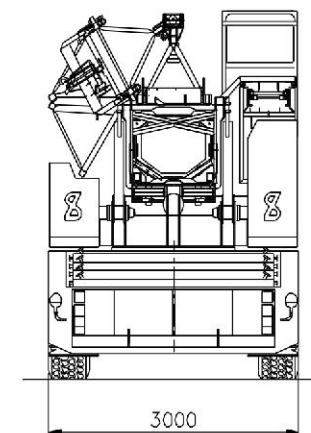
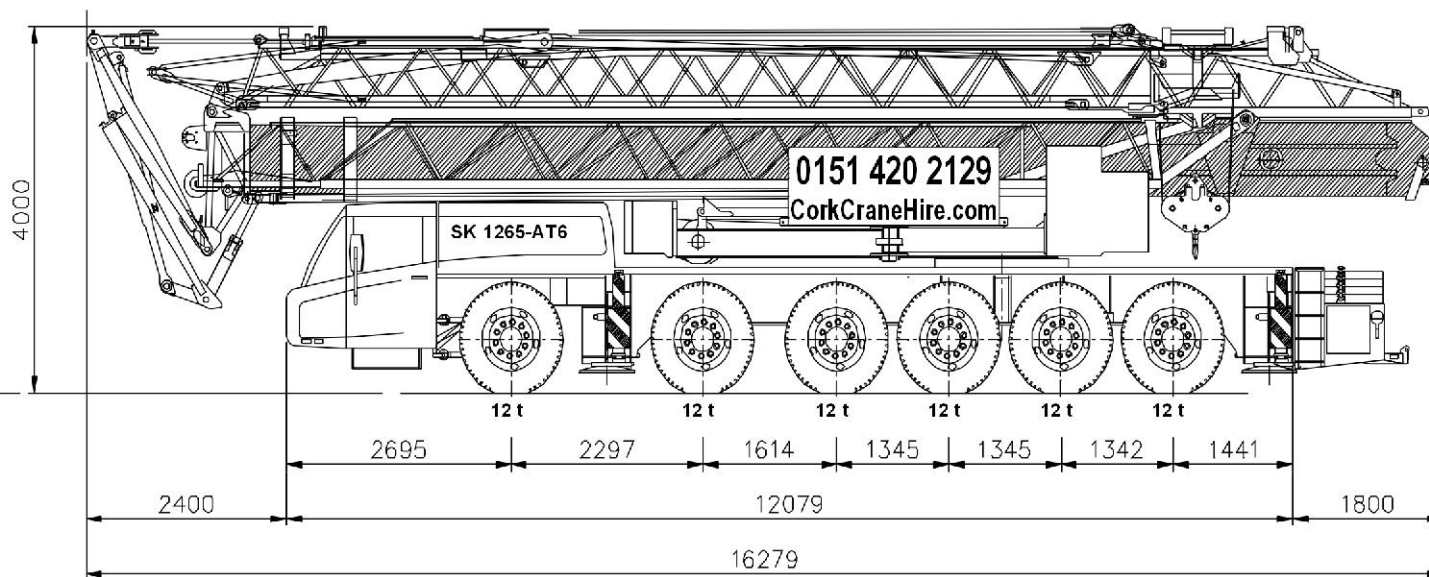
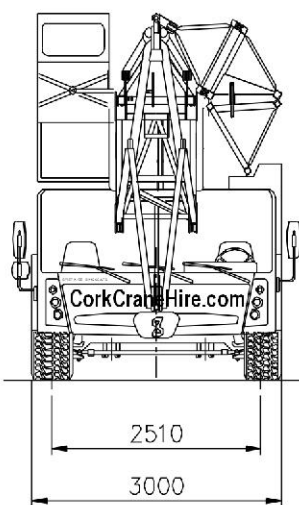
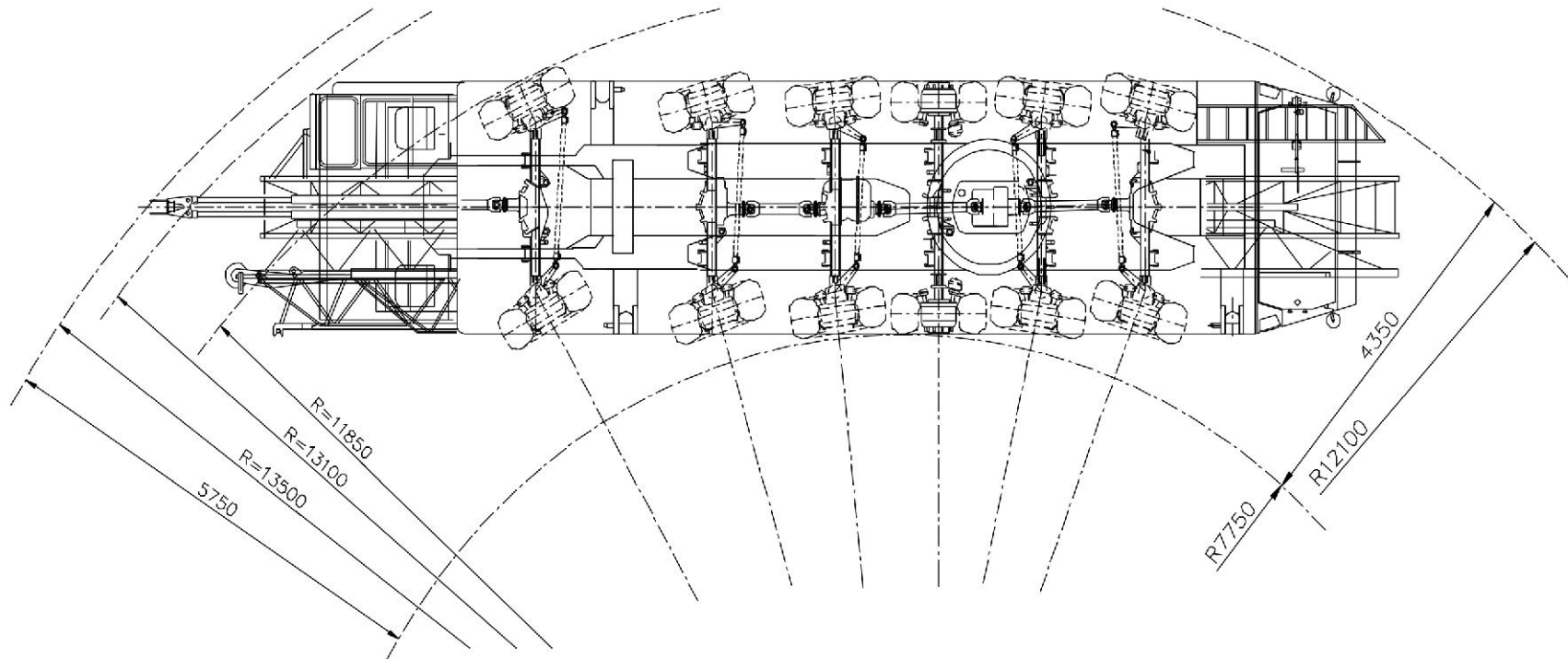

# SPIERINGS HYDRAULISCHE VOUWKRAAN

## SK 1265 - AT6

Totaal gewicht: 72000 kg  
 Wijzigingen voorbehouden



Merwedestraat 15 5347 KZ  
 Oss NL  
 Tel. +31 (0)412-626964  
 Fax +31 (0)412-645299

Max. stempelkracht : 520 kN  
 Afm. stempelplaat : 750x600 mm  
 Bodemdruk : 1,15 N/mm<sup>2</sup>  
 Giek uitvouwbaar in elke richting (360°)  
**30° Toppen vanuit kraankabine mogelijk**

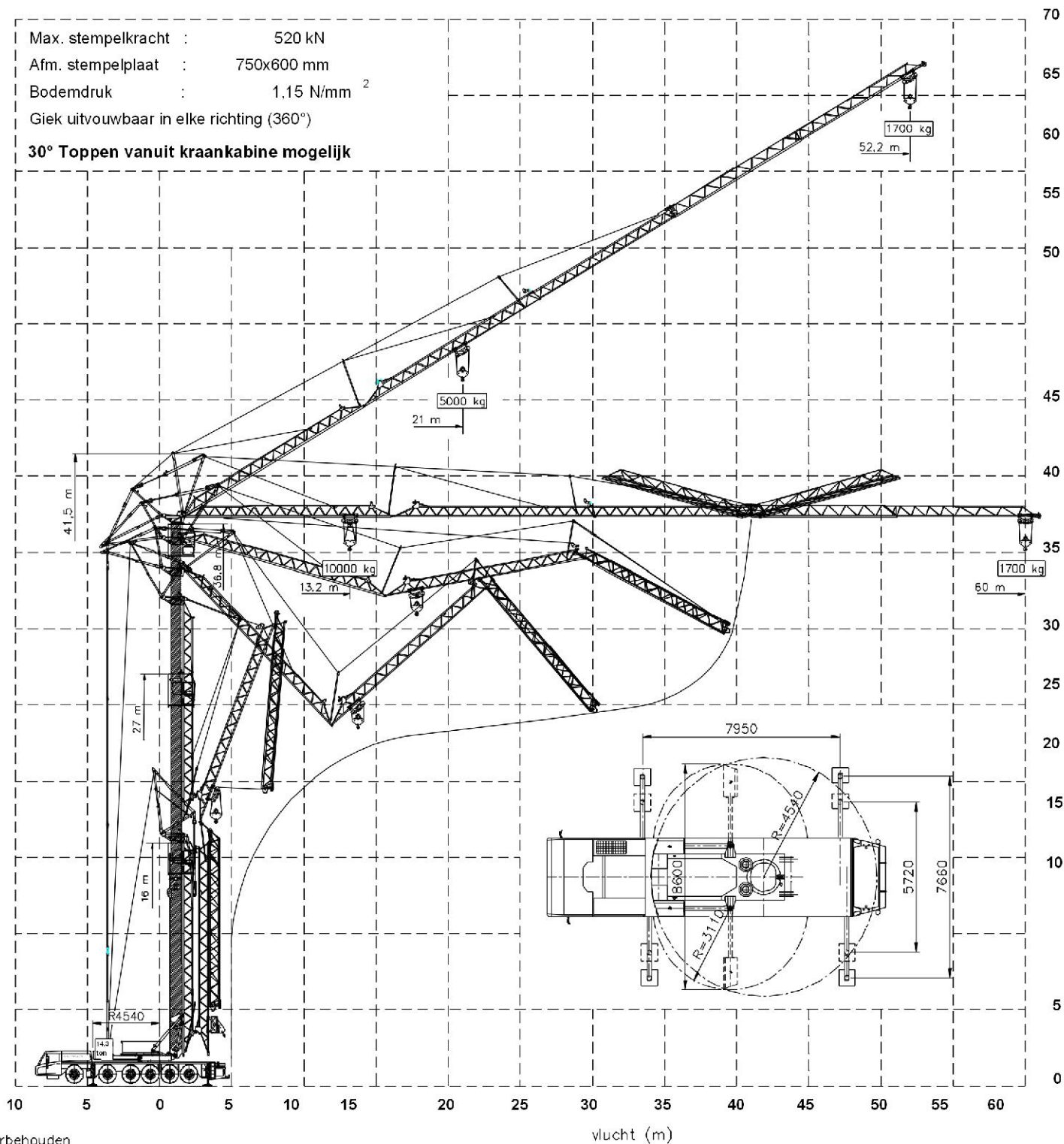

# SPIERINGS

## HYDRAULISCHE VOUWKRAAN

### SK1265-AT6

[www.CorkCraneHire.com](http://www.CorkCraneHire.com)  
**0151 420 2129**



Merwedestraat 15  
 5347 KZ Oss NL  
 Tel. +31 (0)412-626964  
 Fax +31 (0)412-645299

Wijzigingen voorbehouden

# Hijsspecificaties

# SPIERINGS VOUWKRAAN

## Type SK1265-AT6

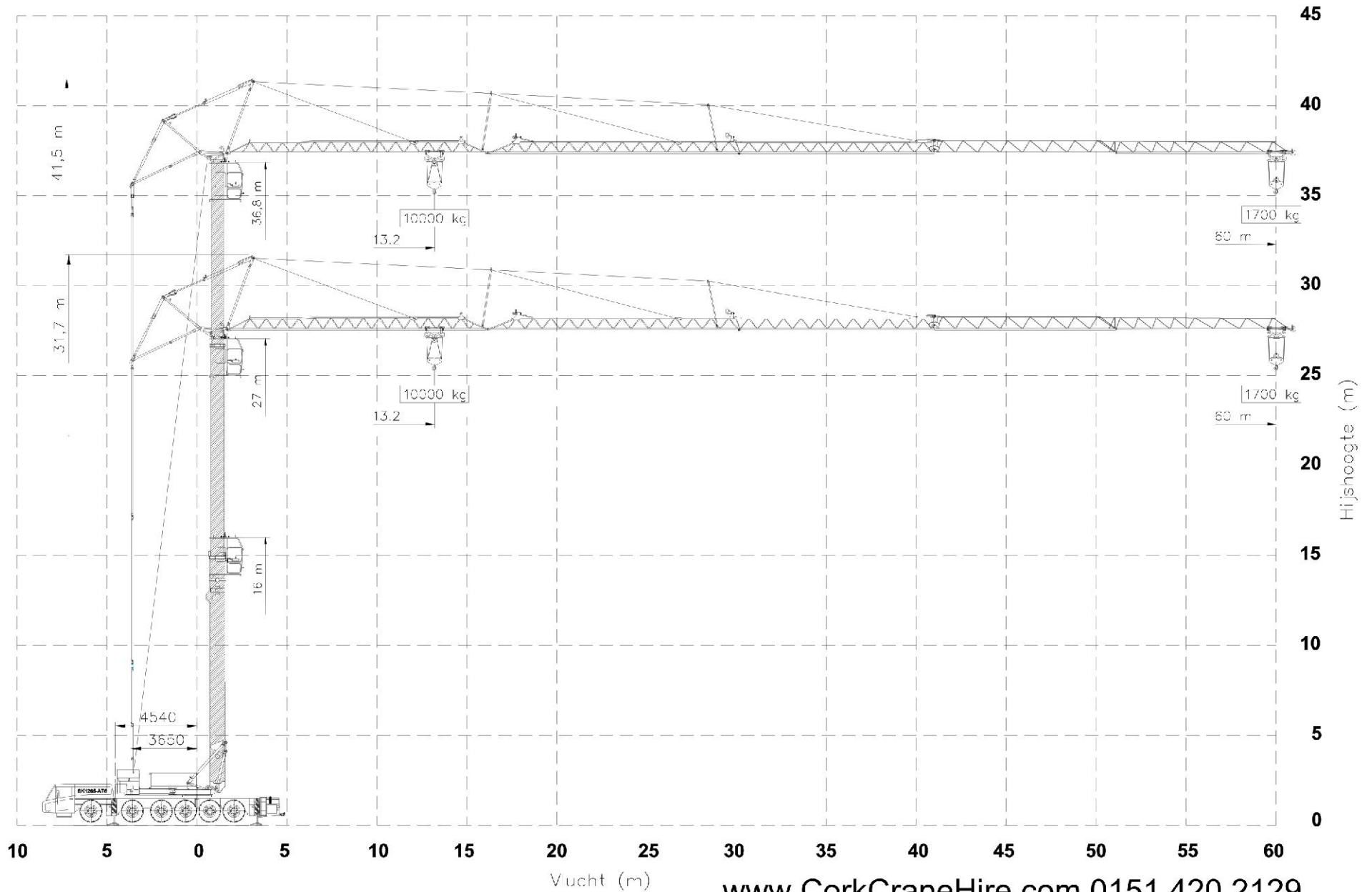

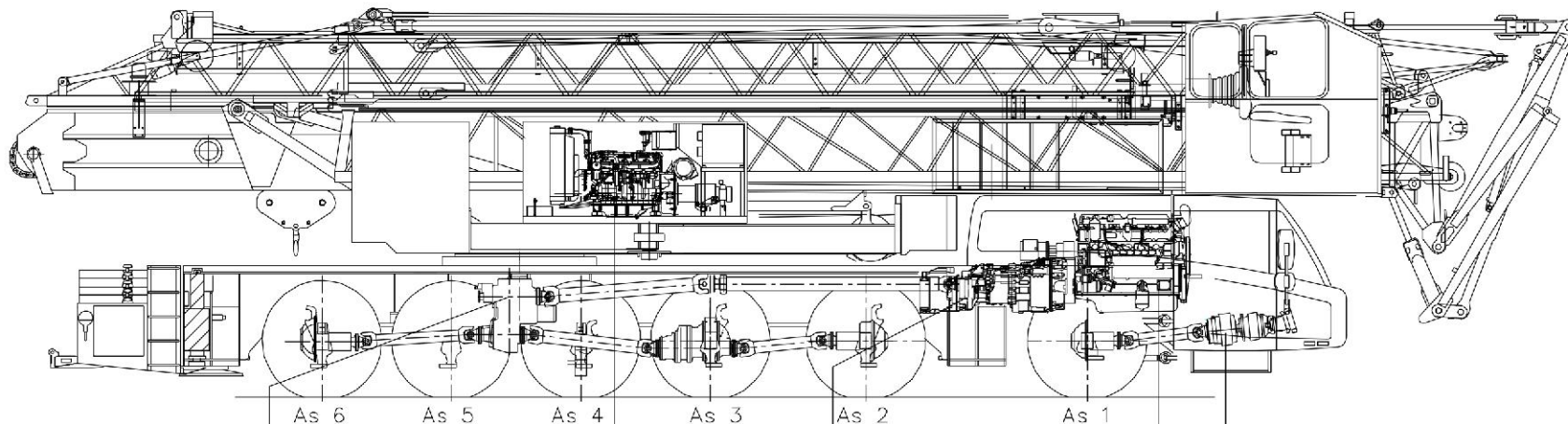

Tussenbak  
 STEYR VC2001/396  
 Wegversnelling  $i=0,89$   
 Terreinversnelling  $i=1,54$

Bovenmotor:  
 DETROIT VM D706 IE2  
 Vermogen: 96 kW (2600 tpm)  
 Koppel: 480 Nm (1300 tpm)

Versnellingsbak:  
 ZF 16AS2601  
 Automaat  
 drogeplaat koppeling  
 + intarder

Motor :  
 DAF XE 390C  
 Vermogen: 390 Kw (1900 tpm)  
 Koppel: 2300 Nm (1500 tpm)

Hydraulische vooraandrijving  
 Bosch Rexroth hydro-verstelmotor A6VM  
 BREVINI Planetaire reductiekast:  
 ED 2090 FE / 14,3  
 max. snelheid 12 km/u

- As 1 : gestuurd en hydr.aangedreven (eindvertraging,  $i=6,38$ )
- As 2 : gestuurd en aangedreven (eindvertraging  $i=6,35$ )
- As 3 : gestuurd en aangedreven (eindvertraging  $i=6,35$ )
- As 4 : niet gestuurd en niet aangedreven
- As 5 : gestuurd, niet aangedreven
- As 6 : gestuurd en aangedreven (eindvertraging  $i=6,35$ )

- Banden : 445/75 R22,5
- Vering van de truck: hydro-pneumatisch op alle assen, slag veercil. : 247 mm
- Max. snelheid voertuig in 16e versnelling : 85 km/uur
- Min. snelheid (dieselmotor 1000 tpm) : 1,6 km/uur
- Totaalgewicht : 72.000 kg.

**AANDRIJFLIJN SPIERINGS VOUWKRAAN  
 SK 1265 - AT6**